学童保育所事業

□北小学校区
［北部第1・第2学童保育所　78 名］
□南小学校区
［南部第1・第2・第3学童保育所　129 名］
（在籍数 R5.7.1現在）

日中保護者が仕事などでいない家庭の小学生を対象に生活や遊びを通して健全な成長を支援しています。

（単位：千円）

収入の部		支出の部	
事業収入	21,973	人件費支出	37,881
村委託料収入	35,317	事業費支出	13,244
前期末支払資金残高	6,782	事務費支出	1,133
		施設整備等支出	856
		その他の活動支出	953
収入合計	64,072	支出合計	54,067

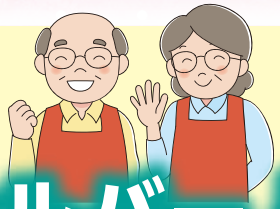

高齢者能力活用センター事業

シルバー人材センター会員募集

健康のために！ 仲間づくりに！ 経験と能力を活かしてみませんか！？

シルバー人材センターでは、常時会員を募集しています！

村内在住の60歳以上の方で、健康で働く意欲を持つ方なら男女問わずどなたでも入会できます。

臨時的かつ短期的な就業ですので、安定した就業保障はできかねますが、豊かな経験・知識・技術を活かしてみませんか。

詳しいお問い合わせは、**榛東村社会福祉協議会 ☎55-5294** までお願いします。