京都より来村
ありがとうございました！

佛教大学キャリアサポーター専任講師の後藤至功先生（内閣府防災検討委員）が急きょ京都から駆けつけてくださり、今後につながる大切な評価をいただきました。

また、今年度も県内から多くの方々が視察に訪れ、本会の取り組みを見学しました。

本事業は、榛東村地域福祉活動計画で計画されている「地域における要援護者情報の把握と共有」に基づき、詳細情報を住宅地図に示し、避難行動要支援者を中心とした総合的な支援体制のマップづくりを実施し、地域住民の顔の見える関係づくり（地域力の向上）や避難行動要支援者等の福祉ニーズの把握を目的としています。

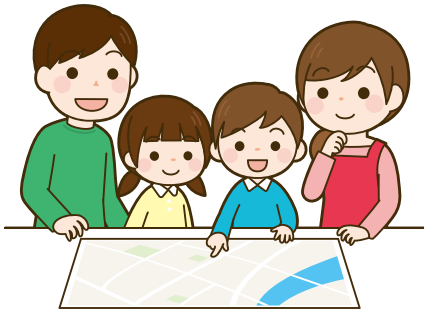

必要になった時ご相談下さい

福祉機器

村内在住で**在宅介護**されている方に**福祉機器**を**無償**で貸し出しています。
＊介護用ベッド（手動式タイプ）　＊車椅子（子供用もございます）

◆貸し出し期限はございません。必要な期間ご使用ください。
なお、長期入院入所などの場合は一度返却をお願いいたします。

福祉車両

村内在住で**在宅介護**されているご家族の方に**福祉車両**の貸し出しを行っています。

◆使用料…無料
◆ガソリン代…自己負担
◆ご利用回数…原則月2回まで、1回のご利用について2日以内
◆お申込期間…利用される日の1ヶ月前から5日前までにお願い致します。

◆ご利用にあたり、入所施設からの通院はご利用できませんのでご注意ください。
お困りの場合はお気軽にお問い合わせください。

※福祉機器･車両の貸し出しは社会福祉協議会の会員様（社協会費納入の方）限定とさせていただいております。
社協会費とは、各区自治会長様のご協力のもと年間1，000円を納入している会費です。